

Lageplan

zeichnerischer Teil zum Bauantrag
 (§ 4 LBOWO Baden-Württemberg)

Kreis : Ostalbkreis Gemeinde : Schechingen Gemarkung : Schechingen
 Flur : 0

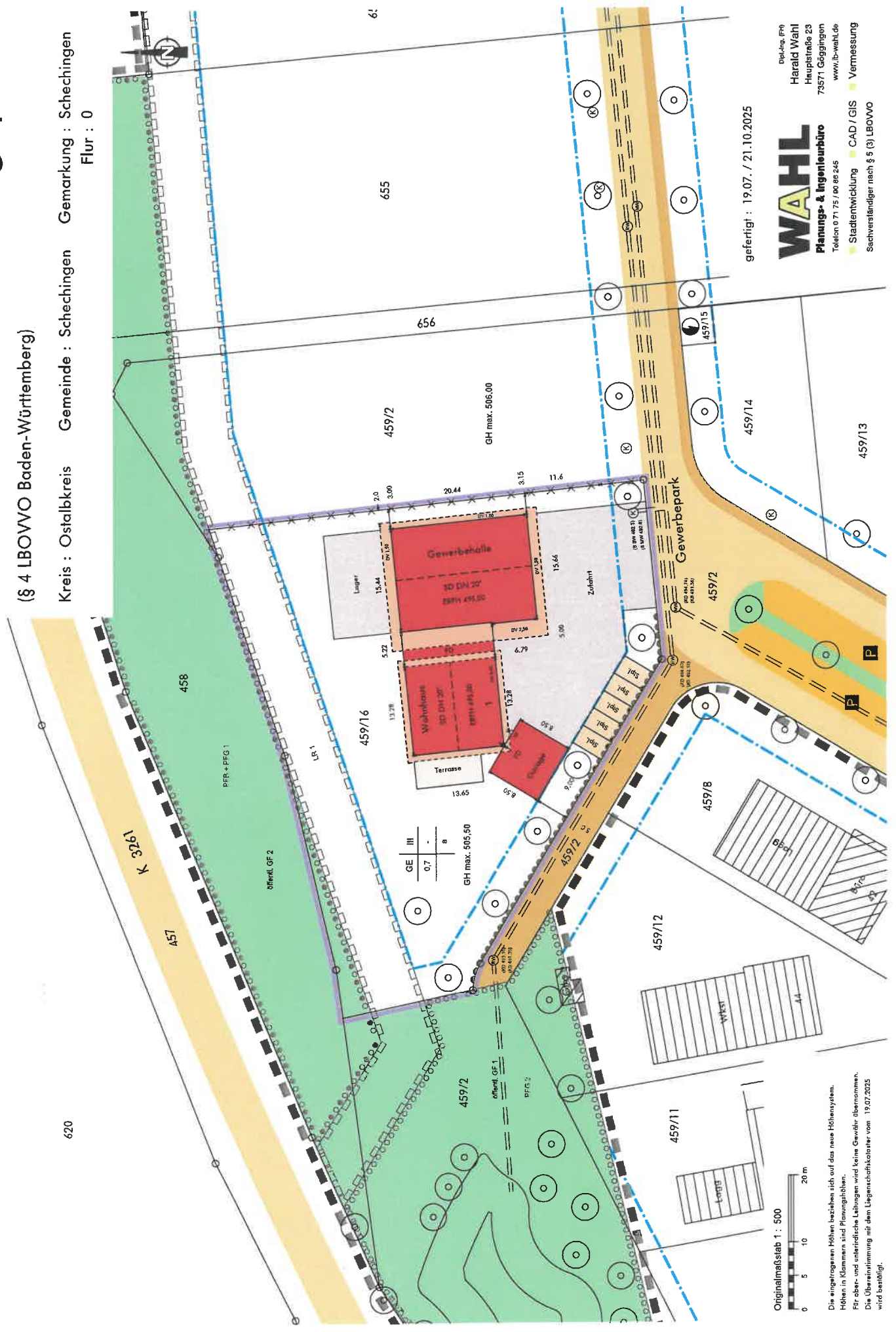

gefertigt : 19.07. / 21.10.2025

WAHL
 Harald Wahl
 Hauptstraße 23
 73571 Göggingen
 www.lb-wahl.de

Planungs- & Ingenieurbüro
 Telefon 0 71 75 / 00 89 245

Stadtenwicklung CAD / GIS Vermessung
 Sachverständiger nach § 5 (3) LBOWO

Originalmaßstab 1 : 500
 0 5 10 20 m

Die eingetragenen Höhen beziehen sich auf das neue Höhensystem.
 Höhen in Klammern sind Planungshöhen.
 Für ober- und unterirdische Leitungen wird keine Gewähr übernommen.
 Die Übereinstimmung mit dem Liegenschaftskataster vom 19.07.2025
 wird bestätigt.

5.00

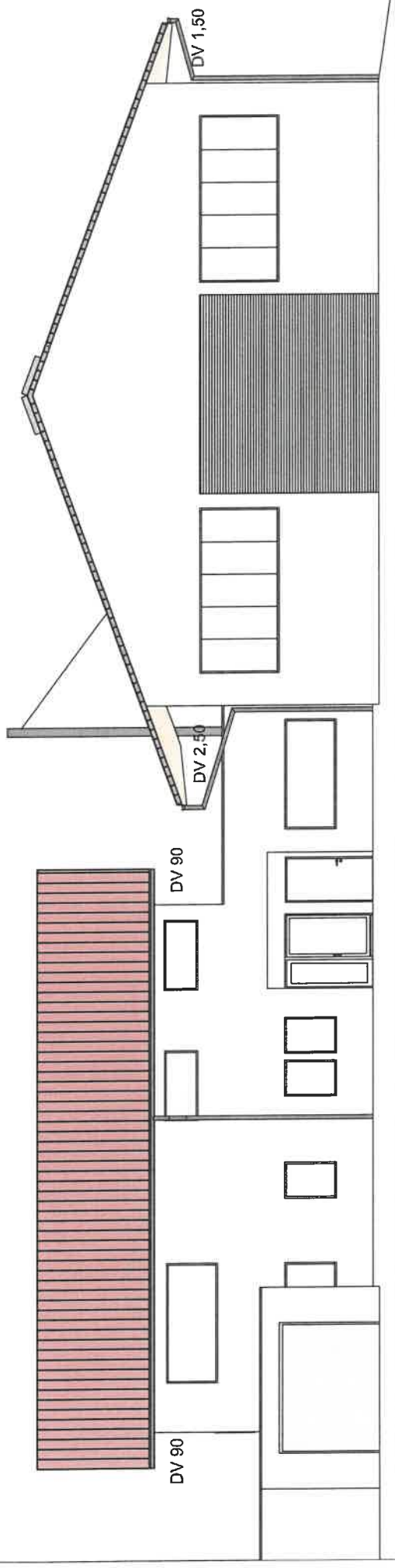

best. = gepl. Gelände

Süden

5.00

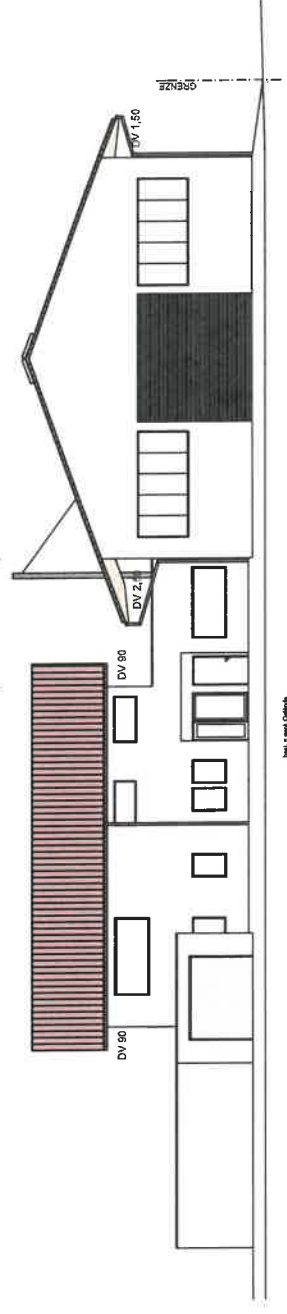

best. = gepl. Gelände

Süden

BAUANTRAG

BAUVORHABEN:
 Neubau Halle mit Wohnhaus
 Kapellweg, Flst. 459/6
 73579 Schechingen

Süden
 Maßstab 1:100, 1:200

Ingenieur- u. Planungsbüro Josef Rupp u. Partner
 J.Rupp Dipl.Ing. BAP Nr. 191119
 M. Lang Architekt BW Nr. 50349
 Gänsbühlstraße 30 · 73572 Heuchlingen
 Tel. 01 70 9680500
 E-Mail rupp@j-rupp.de

Datum: 03.08.2025

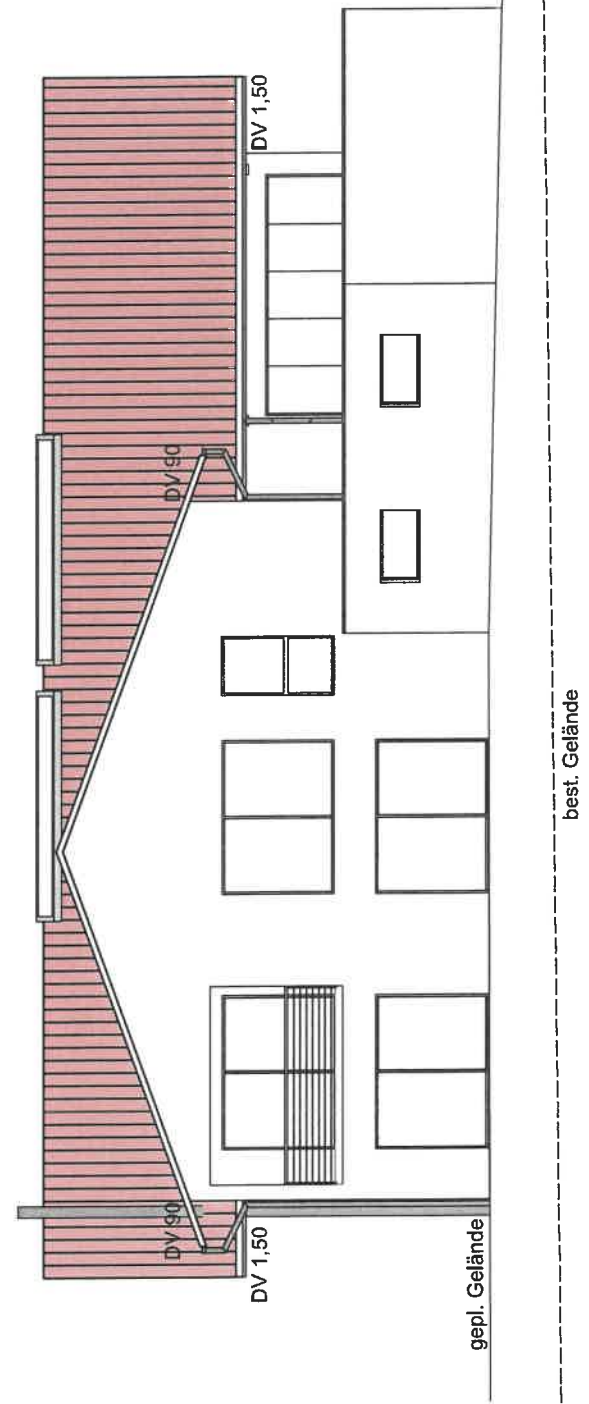
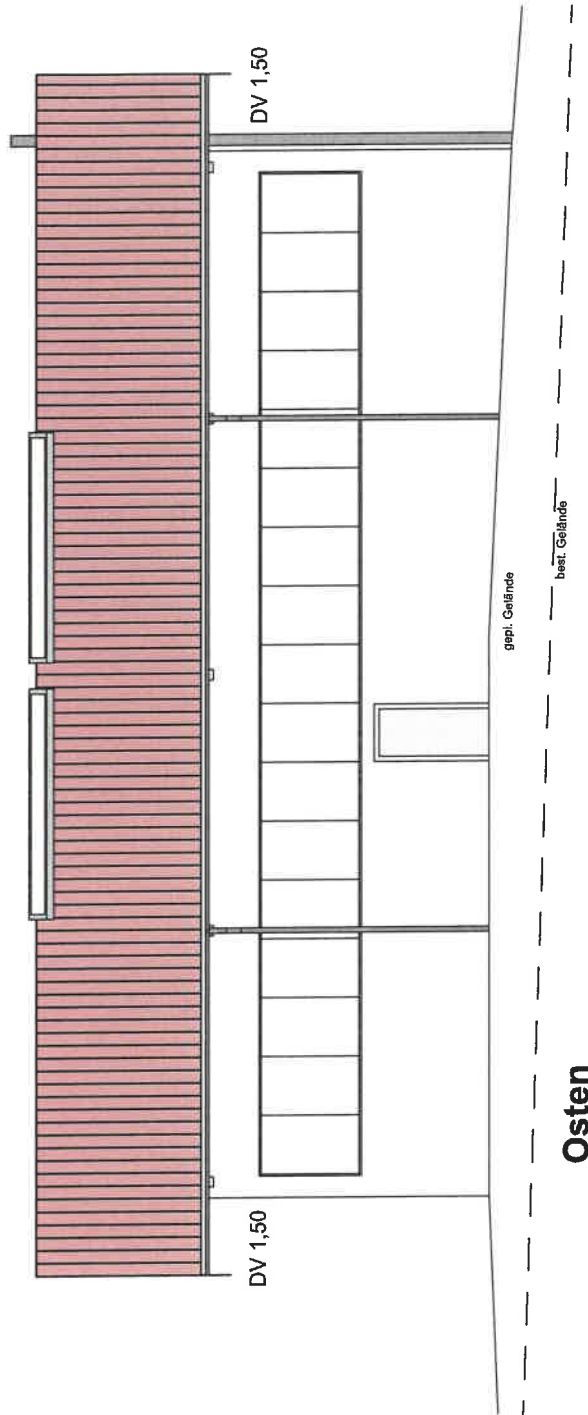

BAUANTRAG	
BAUVORHABEN:	Neubau Halle mit Wohnhaus Kapellweg, Flst. 459/6 73579 Schechingen
Westen und Osten	Maßstab 1:100
r	
Ingenieur- u. Planungsbüro Josef Rupp u. Partner J.Rupp Dipl.Ing. BAP Nr. 191119 M. Lang Architekt BW Nr. 50349 Gänsbühlstraße 30 · 73572 Heuchlingen Tel. 0170 9680500 E-Mail rupp@j.rupp.de	
Datum: 03.08.2025	

5.00

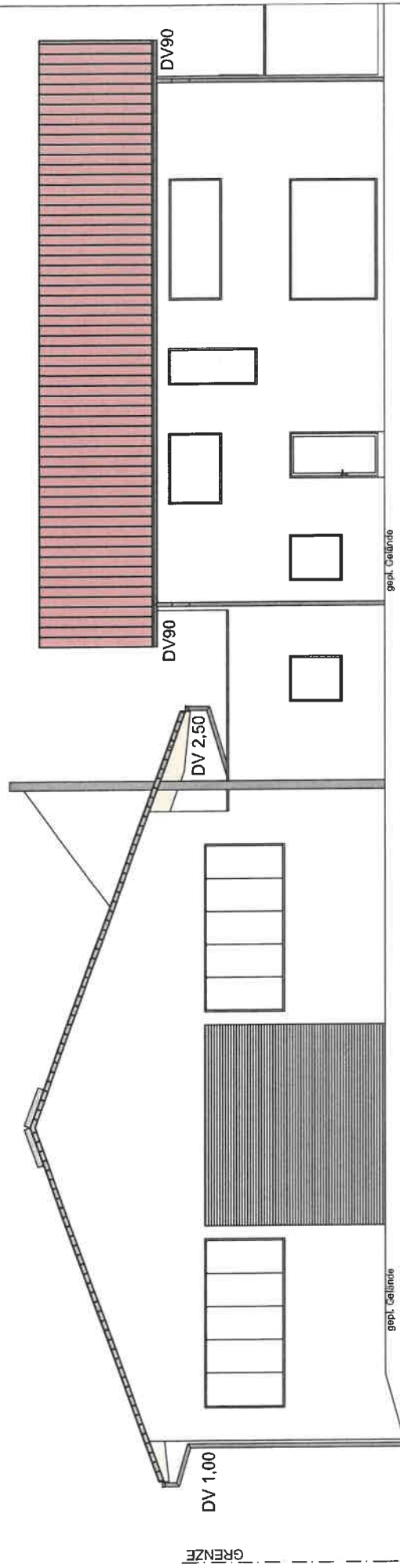

Norden

5.00

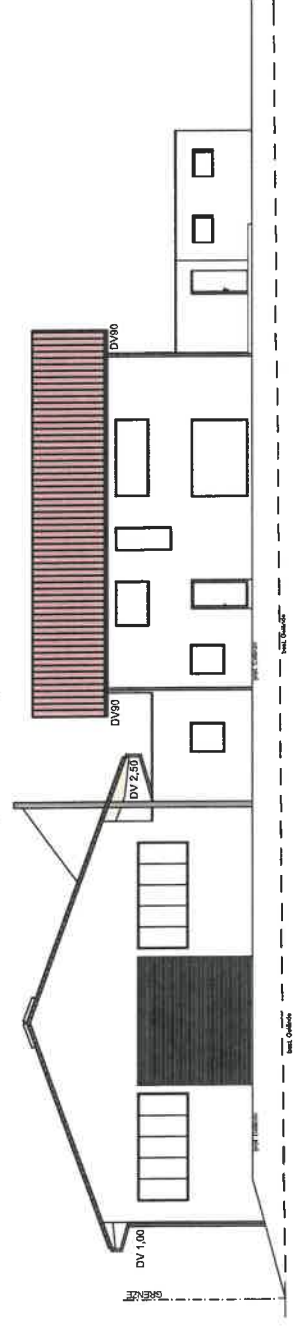

Norden

BAUANTRAG	
BAUVORHABEN:	Neubau Halle mit Wohnhaus Kapellweg, Flst. 459/6 73579 Schechingen
Norden	Maßstab 1:100, 1:200
Ingenieur- u. Planungsbüro Josef Rupp u. Partner J.Rupp Dipl.Ing. BAP Nr. 19119 M. Lang Architekt BW Nr. 50349 Gänsbühlstraße 30 · 73572 Heuchlingen Tel. 0170 9680500 E-Mail rupp@j.rupp.de	
Datum: 03.08.2025	