

**Baugesuch  
Neubau eines Einfamilienhauses  
mit Doppelgarage**

**Baugrundstück**

73579 Schechingen  
Gemarkung  
Am Haldenbach 2  
Flurstück 442/35

**Ansicht 2  
M 1:100**

**Bauherr**

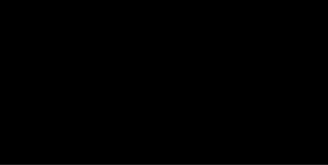

**Planverfasser**

Dipl.-Ing. Oliver Peischl  
Büro für Architektur  
Gerhard-Gölz-Strasse 10  
73553 Alfdorf  
T (0 71 72) 915 69 10

Gefertigt, der Planverfasser  
Alfdorf, 27.04.2026

Anerkannt, der Bauherr  
Obergröningen, 27.04.2026

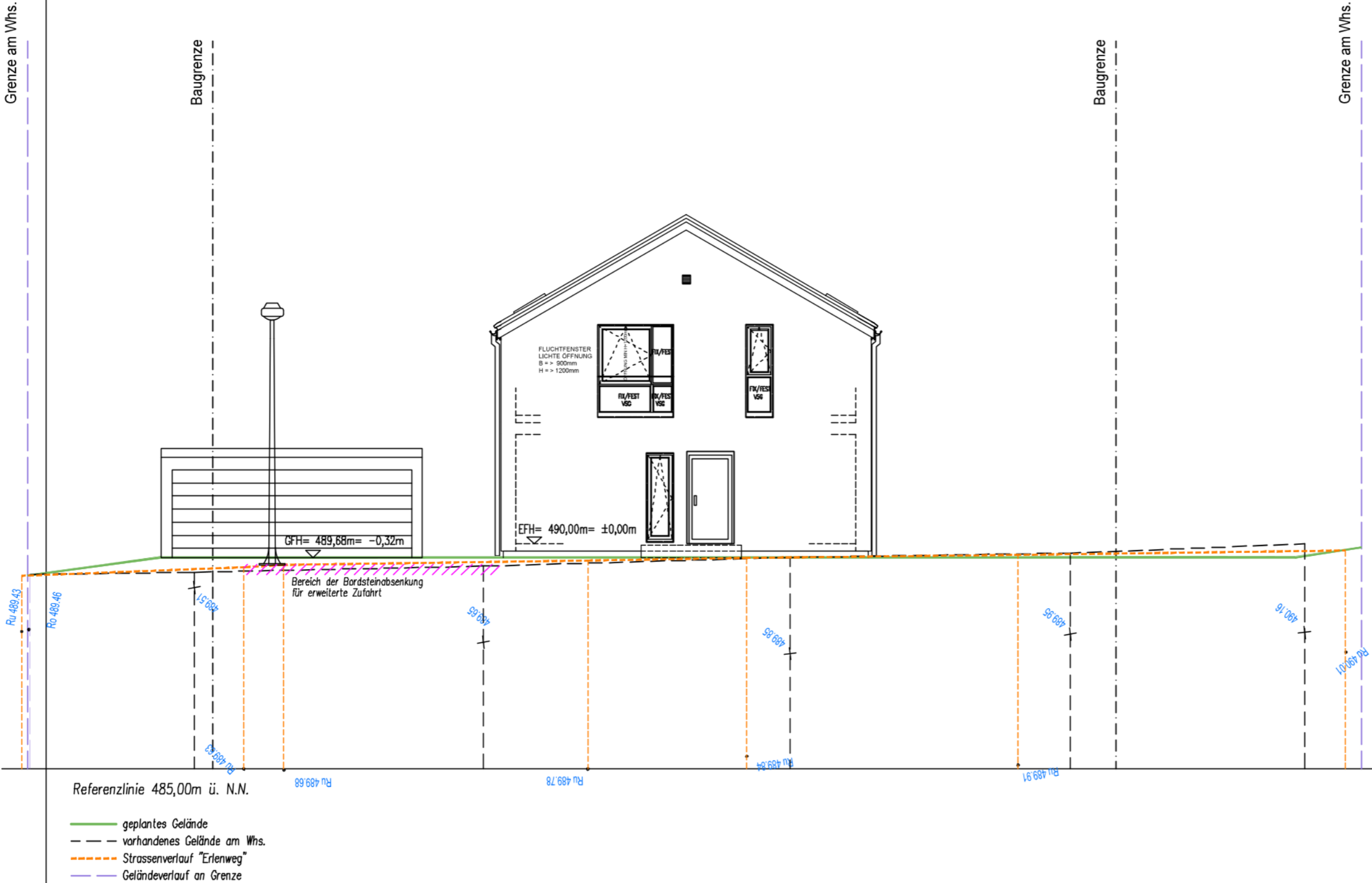

**Baugesuch |  
Neubau eines Einfamilienhauses  
mit Doppelgarage**

**Baugrundstück**

73579 Schechingen  
Gemarkung  
Am Haldenbach 2  
Flurstück 442/35

**Ansicht 1  
M 1:100**

**Bauherr**



**Planverfasser**

Dipl.-Ing. Oliver Peischl  
Büro für Architektur  
Gerhard-Gözl-Strasse 10  
73553 Alfdorf  
T (0 71 72) 915 69 10

Gefertigt, der Planverfasser  
Alfdorf, 27.04.2026

Anerkannt, der Bauherr  
Obergröningen, 27.04.2026

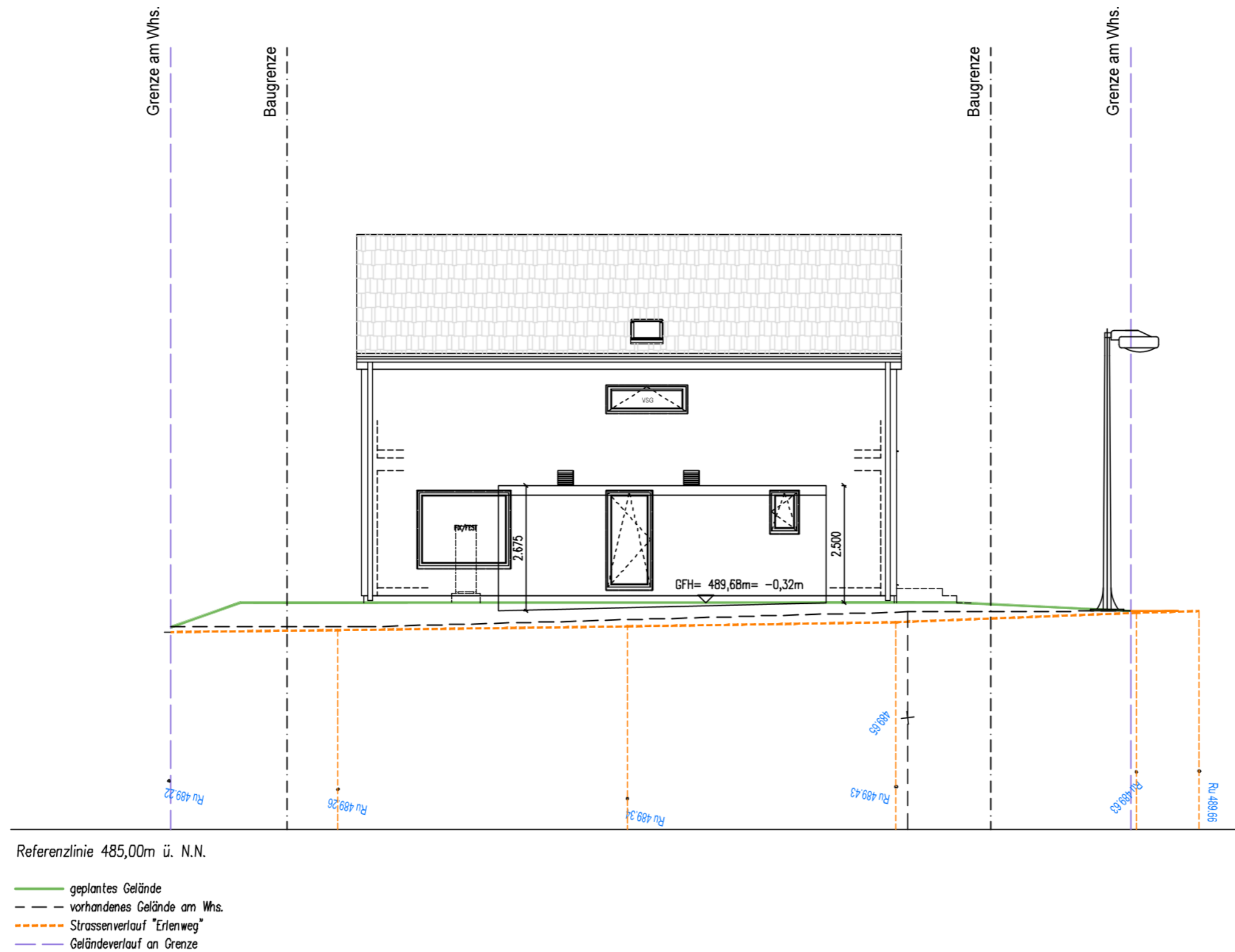

Referenzlinie 485,00m ü. N.N.

- geplantes Gelände
- - - vorhandenes Gelände am Whs.
- - - Strassenverlauf "Erlenweg"
- - - Geländeverlauf an Grenze

ANSICHT VON OSTEN

**Baugesuch**  
**Neubau eines Einfamilienhauses**  
**mit Doppelgarage**

### Baugrundstück

73579 Schechingen  
Gemarkung  
Am Haldenbach 2  
Flurstück 442/35

**Ansicht 4**  
**M 1:100**

**Bauherr**



### Planverfasser

Dipl.-Ing. Oliver Peischl  
Büro für Architektur  
Gerhard-Gölz-Strasse 10  
73553 Alfdorf  
T (0 71 72) 915 69 10

Gefertigt, der Planverfasser  
Alfdorf, 27.04.2026

Anerkannt, der Bauherr  
Obergröningen, 27.04.2026

Grenze am Whs.

Baugrenze

Baugrenze

Grenze am Whs.

Grenze an der Garage

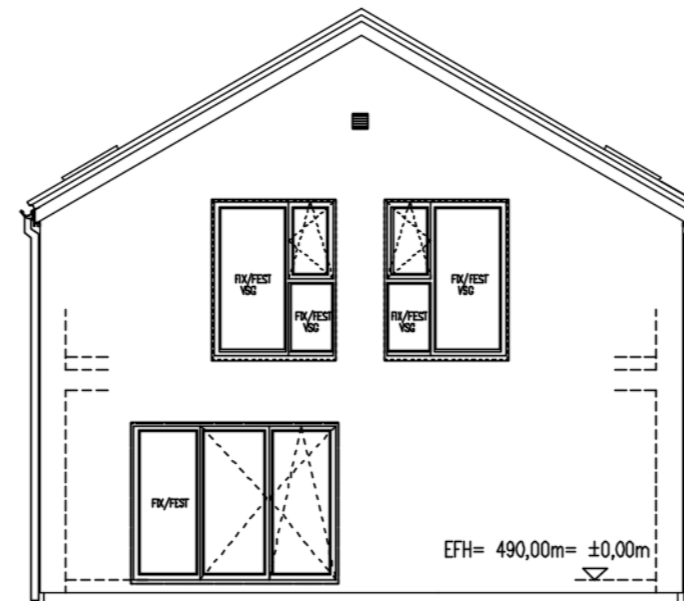

EFH= 490,00m= ±0,00m

2.500

GFH= 489,68m= -0,32m

2.675

Referenzlinie 485,00m ü. N.N.

- geplantes Gelände
- - - vorhandenes Gelände am Whs.
- Strassenverlauf "Erlenweg"
- Geländeverlauf an Grenze

ANSICHT VON SÜDEN

489,89

490,00

489,61

489,51

489,45

489,42

489,36

489,33

489,24

489,24

489,24

Ro 489,25

Ro 489,26

Ro 489,26

Ro 489,26

**Baugesuch**  
**Neubau eines Einfamilienhauses**  
**mit Doppelgarage**

### Baugrundstück

73579 Schechingen  
Gemarkung  
Am Haldenbach 2  
Flurstück 442/35

### Ansicht 3

**M 1:100**

### Bauherr



### Planverfasser

Dipl.-Ing. Oliver Peischl  
Büro für Architektur  
Gerhard-Gölz-Strasse 10  
73553 Alfdorf  
T (0 71 72) 915 69 10

Gefertigt, der Planverfasser  
Alfdorf, 27.04.2026

Anerkannt, der Bauherr  
Obergröningen, 27.04.2026

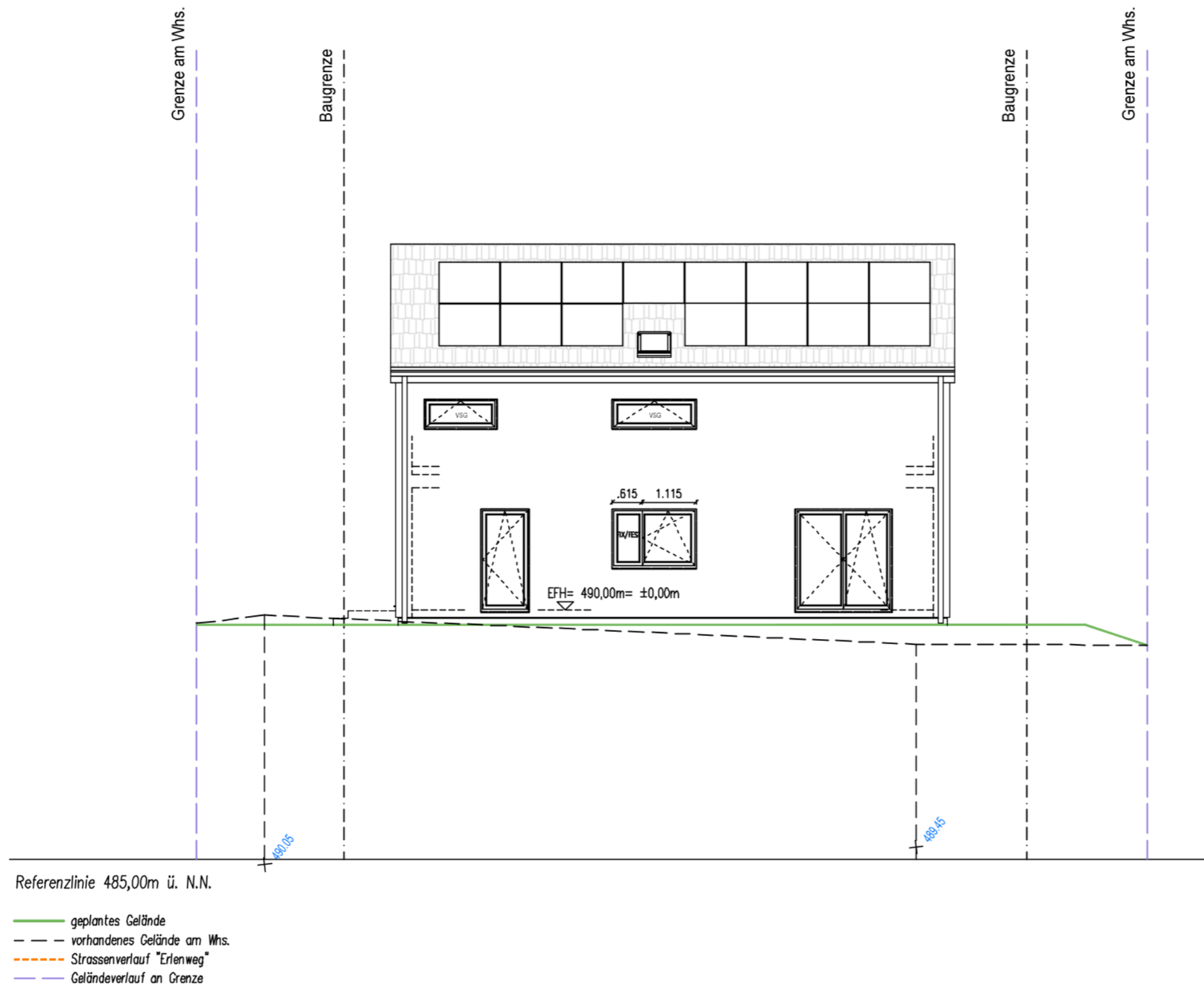

ANSICHT VON WESTEN