

Lageplan zeichnerischer Teil zum Bauantrag

(§ 4 LBOVVO Baden-Württemberg)

Kreis : Ostalbkreis

Gemeinde : Schechingen

Gemarkung : Schechingen

Flur : 0

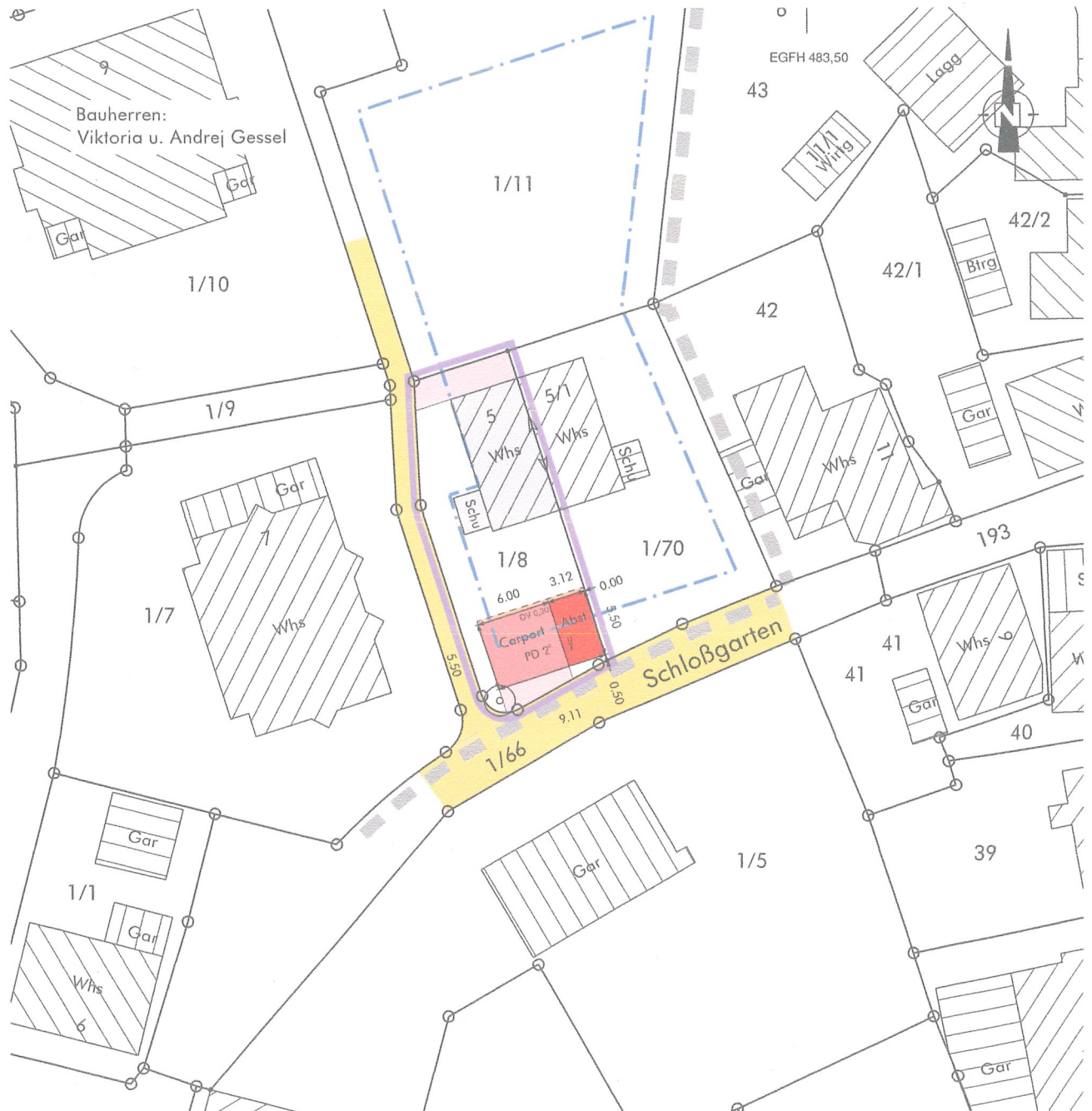

Originalmaßstab 1 : 500

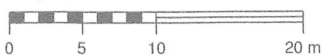

Die eingetragenen Höhen beziehen sich auf das neue Höhensystem.
 Höhen in Klammern sind Planungshöhen.
 Für ober- und unterirdische Leitungen wird keine Gewähr übernommen.
 Die Übereinstimmung mit dem Liegenschaftskataster vom 12.02.2021
 wird bestätigt.

gefertigt : 12.02.2021

WAHL
 Planungs- & Ingenieurbüro

Telefon 0 71 75 / 90 86 245

Dipl.-Ing. (FH)

Harald Wahl
 Hauptstraße 28
 73571 Göggingen

www.ib-wahl.de

■ Stadtentwicklung ■ CAD/GIS ■ Vermessung

Sachverständiger nach § 5 (3) LBOVVO

ANSICHT SÜD

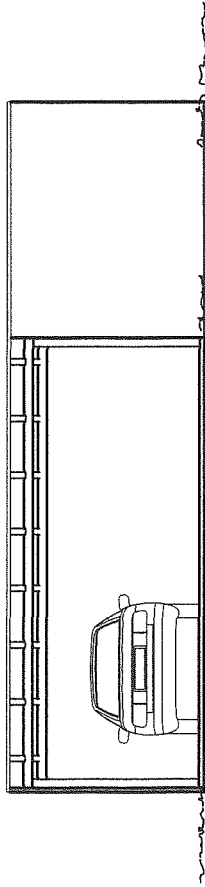

ANSICHT OST

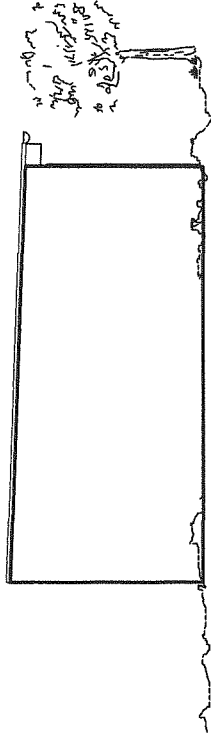

ANSICHT NORD

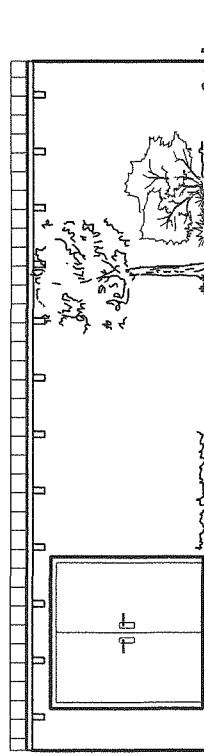

ANSICHT WEST

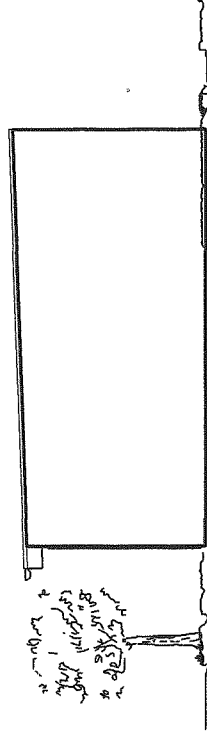

Geländeneiveau
bleibt erhalten!

	Projekt: Corporneubau Schlossgarten 5 73579 Schechingen Flurstück 1/8	Architekt Bühner
	Bauherr:	
Planinhalt ANSICHTEN		Maßstab 1:100
Datum: 13.02.2021		