

Kreis Ostalbkreis
 Gemeinde Schechingen
 Gemarkung Schechingen

Lageplan

zeichn. Teil zum Bauantrag gem. §4 LBOVVO

Abstandsflächenplan

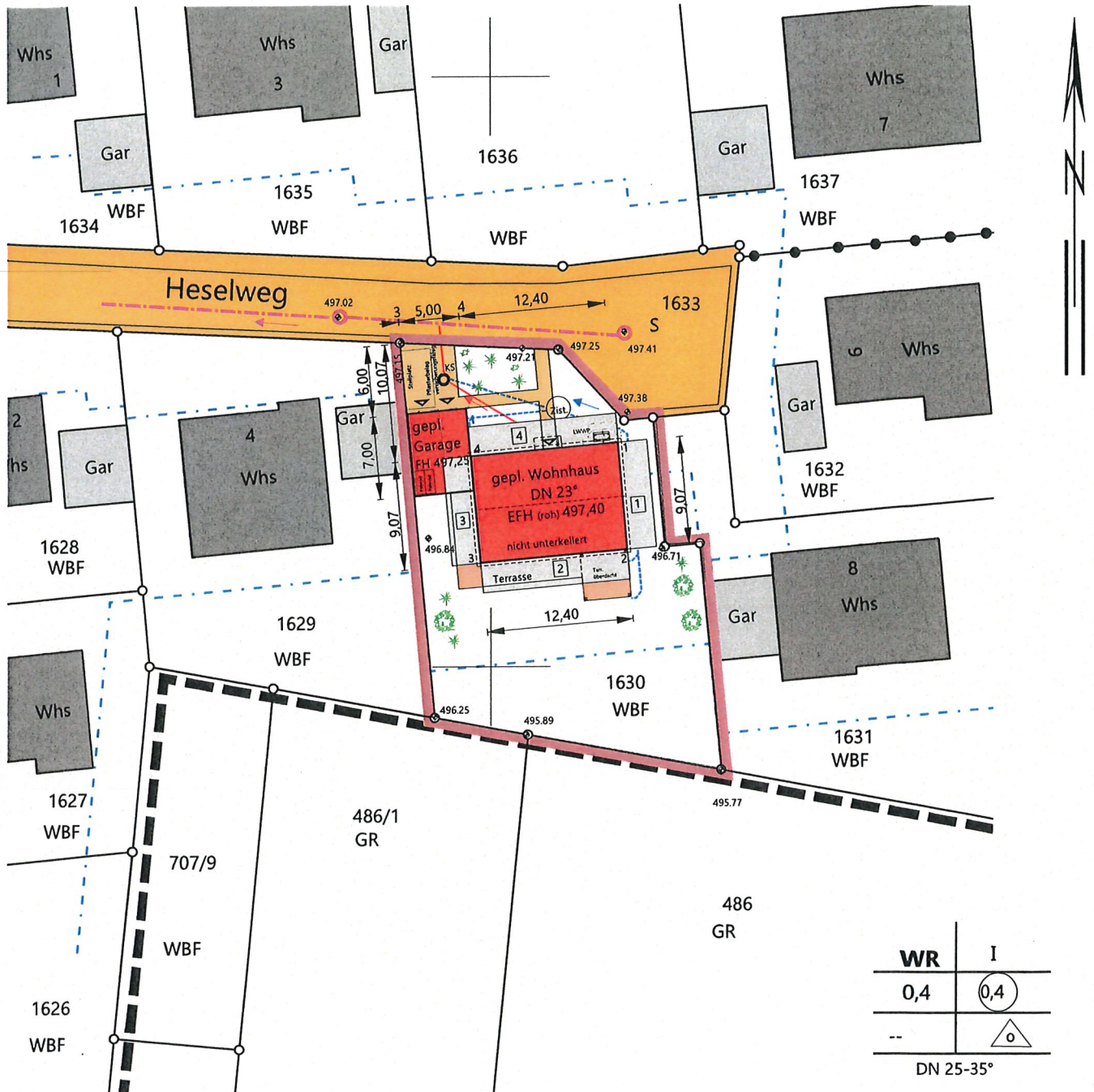

WR	I
0,4	0,4
--	△
DN 25-35°	

Gefertigt : Schrozberg, den 04. Dezember 2023

Auszug aus dem Liegenschaftskataster
 Ergänzung nach § 4 LBOVVO

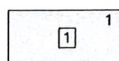

Abstandsfläche
 mit Nummer u.
 Nummer der
 Gebäudeecke

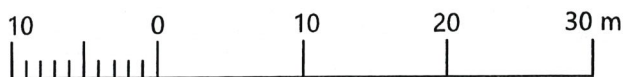

M = 1 : 500

Ingenieurbüro für
 Vermessung und
 Bauwesen

**BERATUNG
 PLANUNG
 VERMESSUNG
 BAULEITUNG**

DIPL.-ING. (T) **HERALD JOCHNER**

Vermessungsingenieur, Sachverständiger nach §5 (2) 6. LBOVVO
 Speckhelmer Straße 100 74575 Schrozberg Telefon 07935/722333
 Mobil 0172 6302271 info@jochner.com Telefax 07935/722334