

LAGEPLAN

ZEICHNERISCHER TEIL
ZUM BAUANTRAG (§4u.5 LBOVVO B-W)

KREIS
GEMEINDE
GEMARKUNG
FLUR

OSTALBKREIS
SCHECHINGEN
SCHECHINGEN

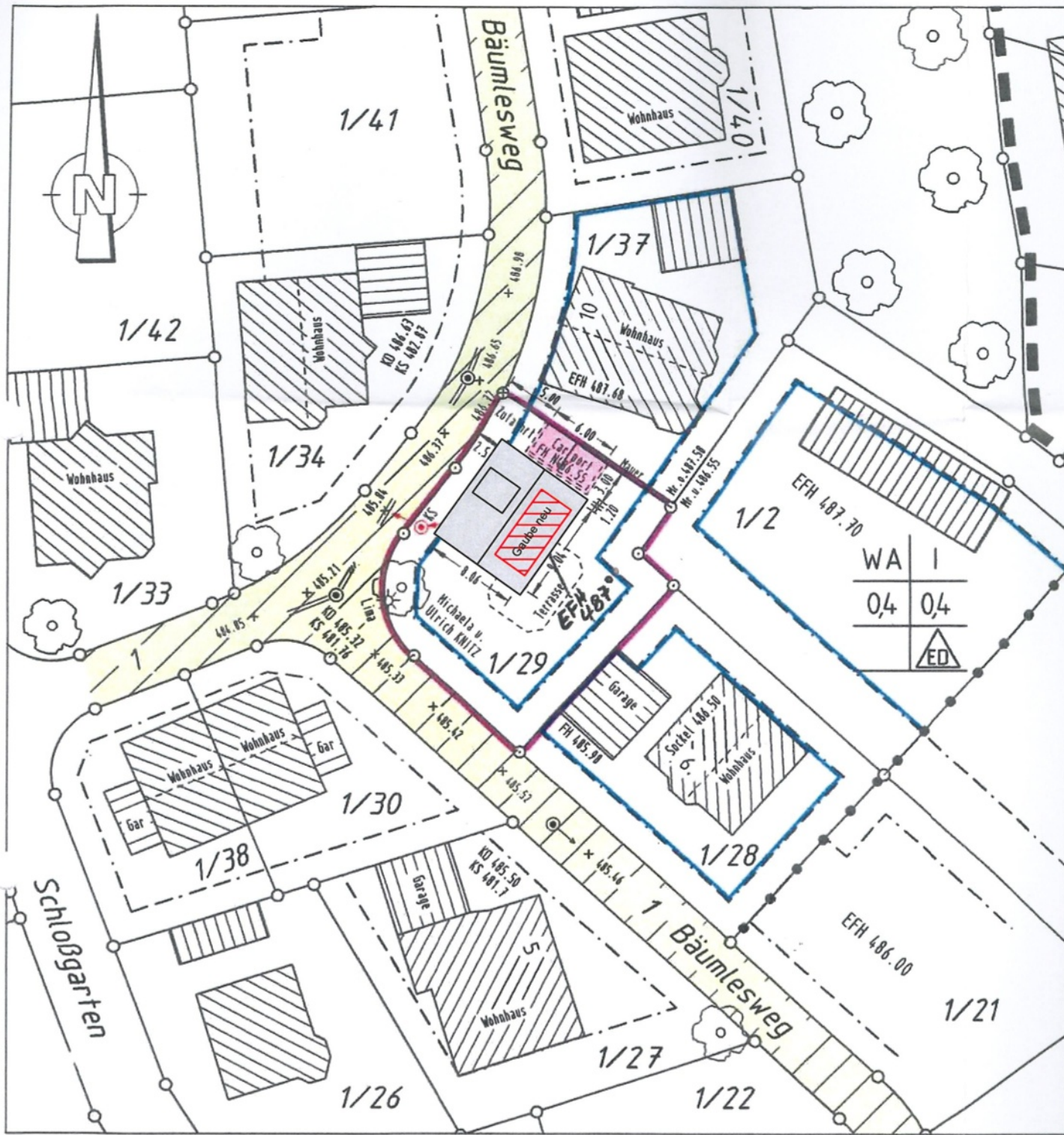

Die eingetragenen Höhen beziehen sich auf das alte/neue Höhensystem.
Evtl. vorhandene Leitungen und Versorgungsanlagen sind im Lageplan nicht dargestellt.



Vermessungs- u. Ingenieurbüro
R. SENG u. G. REISSMÜLLER
Bischof-Keppler-Straße 18
73550 Waldstetten
☎ (07171)949080 - Fax (07171)949081

gefertigt: 12.05.1997

Die Übereinstimmung des zeichnerischen Teils mit dem Auszug aus dem Liegenschaftskataster vom 22.04.1997 wird bestätigt.

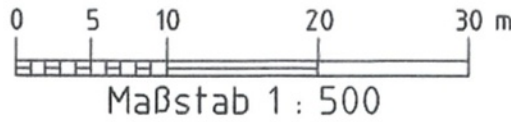

BAUANTRAG

Projekt:

Erstellung einer Dachgaube

Bäumlesweg 8
73579 Schechingen

Anerkannt, Schechingen, den 20.01.2024

Skizze
Lageplan

Plan - Nr.
01.2

M 1:100

Planverfasser: Schwäbisch Gmünd den

20.01.2024

Jonas Hillberger
Architekt

Limesring 1, 73557 Mutlangen



Die Planung ist urheberrechtlich gem. §2 UrhG geschützt und darf ohne Zustimmung des Planverfassers von Dritte nicht verwendet oder verändert werden.