

Lageplan zeichnerischer Teil zum Bauantrag

(§ 4 LBOVVO Baden-Württemberg)

Kreis : Ostalbkreis

Gemeinde : Schechingen

Gemarkung : Schechingen

Ortsteil : Leinweiler

Flur : 0



Originalmaßstab 1 : 500

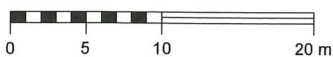

Die eingetragenen Höhen beziehen sich auf das neue Höhensystem.
Höhen in Klammern sind Planungshöhen.

Für ober- und unterirdische Leitungen wird keine Gewähr übernommen.

Die Übereinstimmung mit dem Liegenschaftskataster vom 06.02.2023 wird bestätigt.

gefertigt : 19.04.2023

WAHL
Planungs- & Ingenieurbüro

Telefon 0 71 75 / 90 86 245

■ Stadtentwicklung ■ CAD / GIS ■ Vermessung

Sachverständiger nach § 5 (3) LBOVVO

Dipl.-Ing. (FH)

Harald Wahl
Hauptstraße 28
73571 Göggingen

www.ib-wahl.de

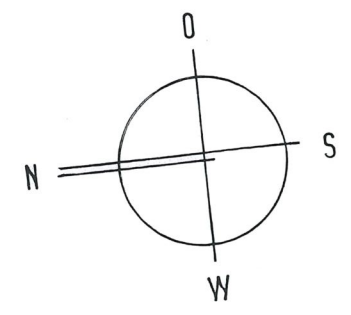
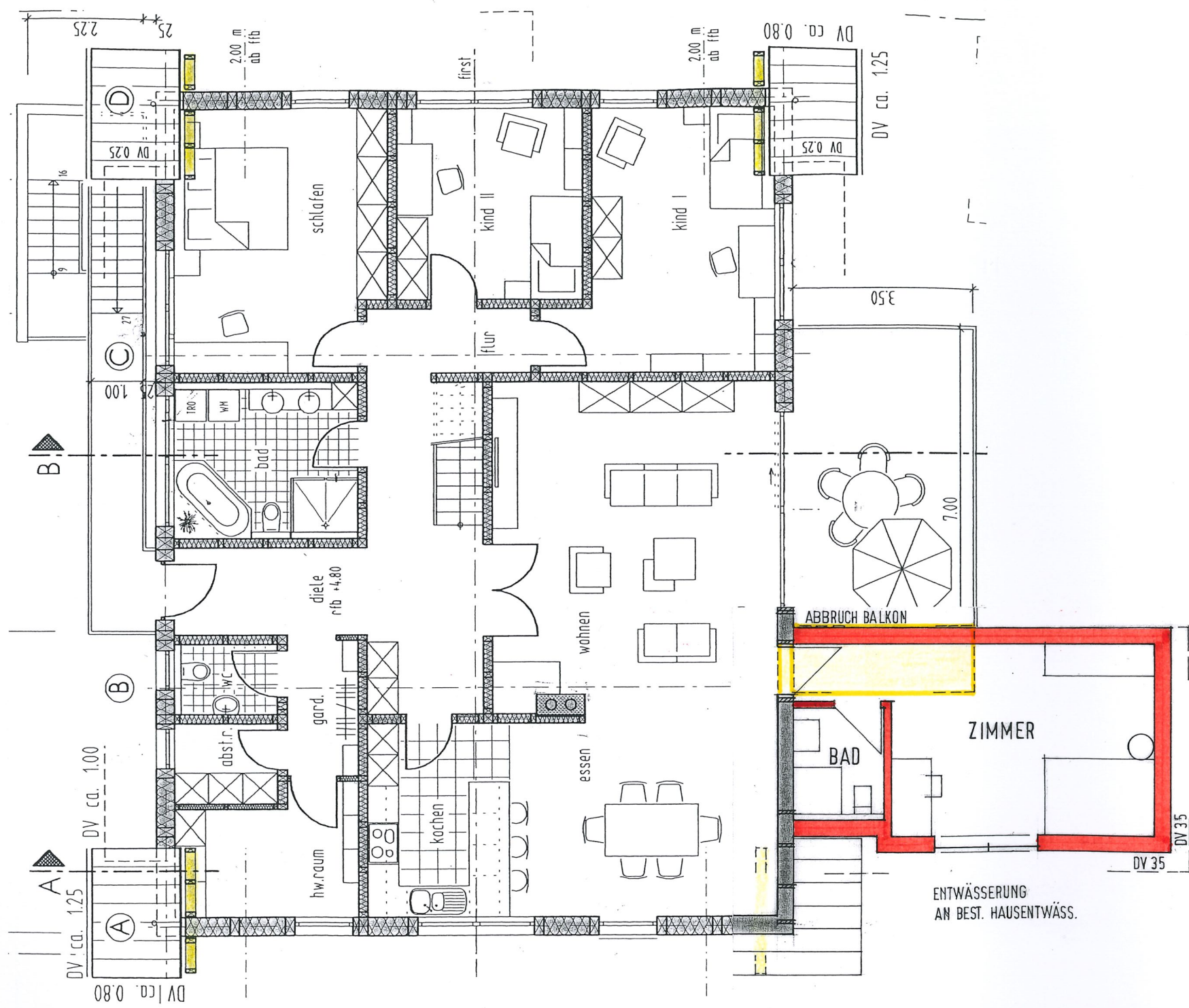

	7.00	33
1.75	15	5.10
1.57		5.76
7.33		

30	33	2.15	15	1.10	33
1.60	33		3.70		33
		4.36			

Handwritten signature/initials

L. SOBOTTA
FREIER ARCHITEKT
BUSCHBERGSTR. 10
74417 GSCHWEND

Hirsch

ANBAU HAUS FAM. HIRSCH
LEINWEILER DORFSTR. 8

OBERGESSCHOSS

M 1:100

19.04.23