

# Lageplan zeichnerischer Teil zum Bauantrag

(§ 4 LBOVVO Baden-Württemberg)

Kreis : Ostalbkreis      Gemeinde : Schechingen      Gemarkung : Schechingen  
 Flur : 0

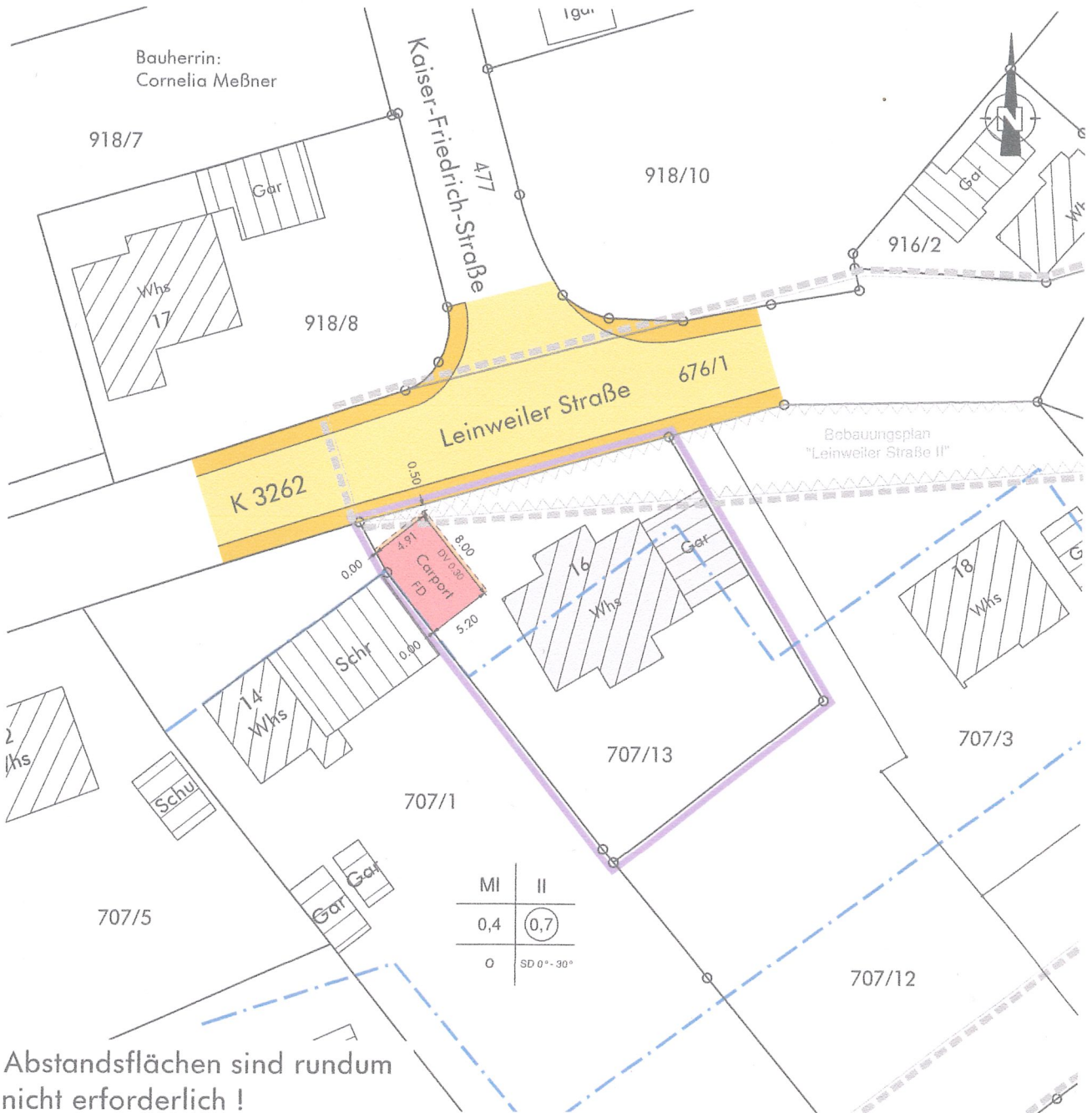

Abstandsflächen sind rundum nicht erforderlich !

Originalmaßstab 1 : 500

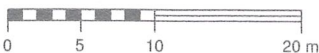

Die eingetragenen Höhen beziehen sich auf das neue Höhensystem.  
 Höhen in Klammern sind Planungshöhen.  
 Für ober- und unterirdische Leitungen wird keine Gewähr übernommen.  
 Die Übereinstimmung mit dem Liegenschaftskataster vom 25.07.2019 wird bestätigt.

gefertigt : 08.01.2021

**WAHL**  
 Planungs- & Ingenieurbüro

Telefon 0 71 75 / 90 86 245

Dipl.-Ing. (FH)

*H. Wahl*  
 Harald Wahl  
 Hauptstraße 28  
 73571 Göggingen

www.ib-wahl.de

■ Stadtentwicklung    ■ CAD/GIS    ■ Vermessung

Sachverständiger nach § 5 (3) LBOVVO

SCHNITT A-A

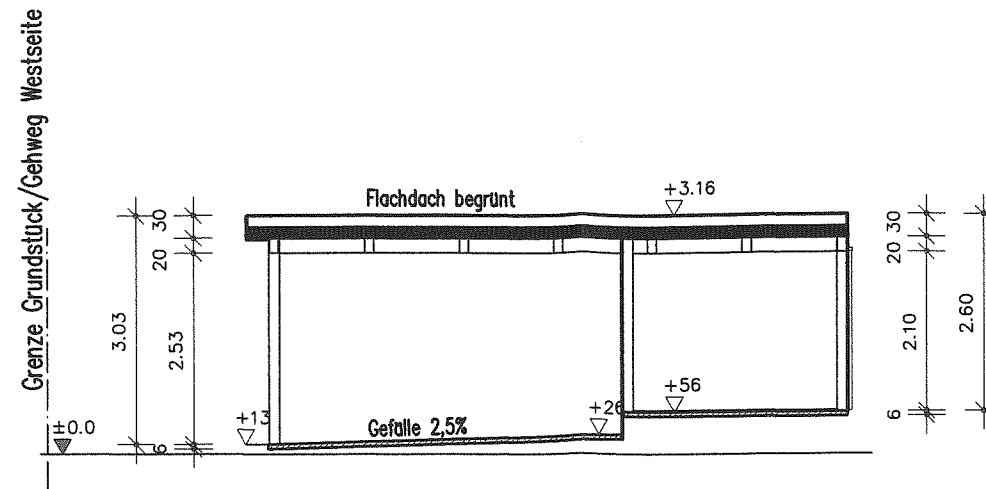

ANSICHT NORDWEST

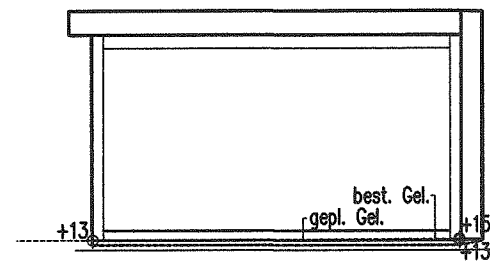

ANSICHT NORDOST

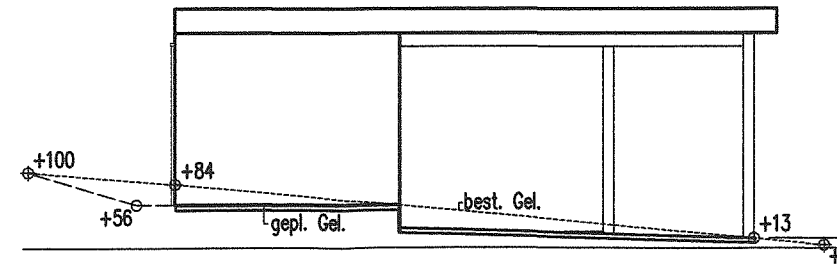

ANSICHT SÜDOST

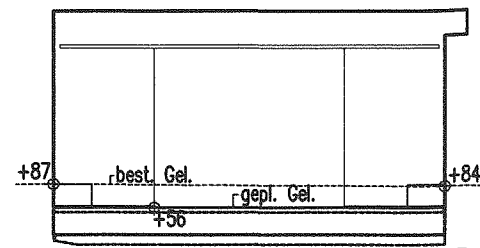

ANSICHT SÜDWEST

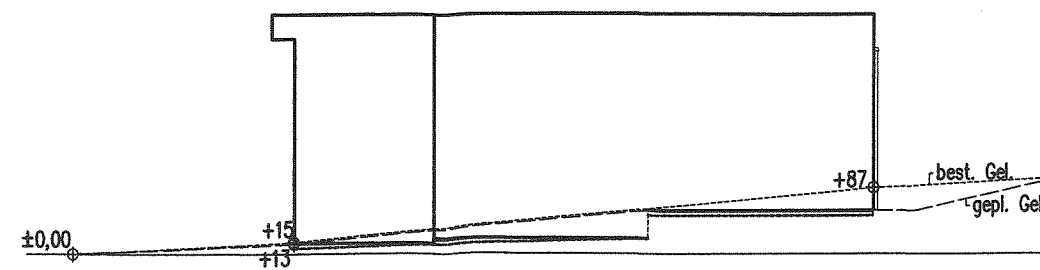

**M**  
 ARCHITEKTUR  
 MEISSNER  
 Cornelia Meißner  
 Tere Meißner  
 Leinweiler Straße 16  
 73579 Schechingen  
 T 0 71 76 93 92 67  
 F 0 71 76 93 92 66

Projekt  
 Carportneubau  
 Leinweiler Str. 16  
 73579 Schechingen  
 Flurstück 707/13

Bauherr

Planinhalt  
 SCHNITT A-A  
 ANSICHTEN

Datum: 08.01.2021 MABSTAB 1:100

gez. Architekt | gez. Bauherr