

Kreis: OSTALBKREIS
 Gemeinde: SCHECHINGEN
 Gemarkung: SCHECHINGEN

LAGEPLAN

ZEICHNERISCHER TEIL

gefertigt: Schechingen, 16.12.2022

Lägeler

Markus Lägeler
 Dipl. Ing. FH freier Architekt, M.Sc.
 Energieberatung
 Immobilienbewertung

Kapleweg 6
 73579 Schechingen

Tel. 07175 / 92 33 750
 laegeler@gmx.net
 www.vier-eigene-waende.de

Maßstab 1:500

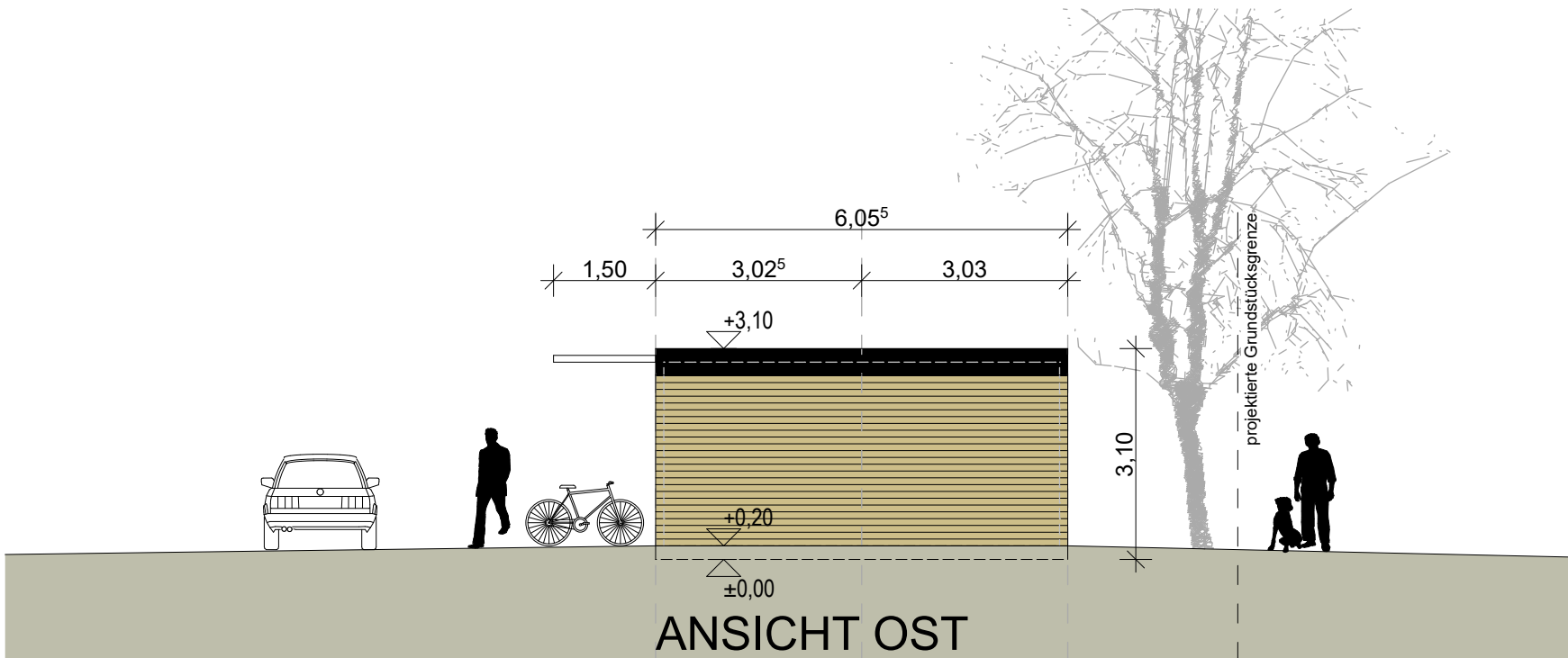
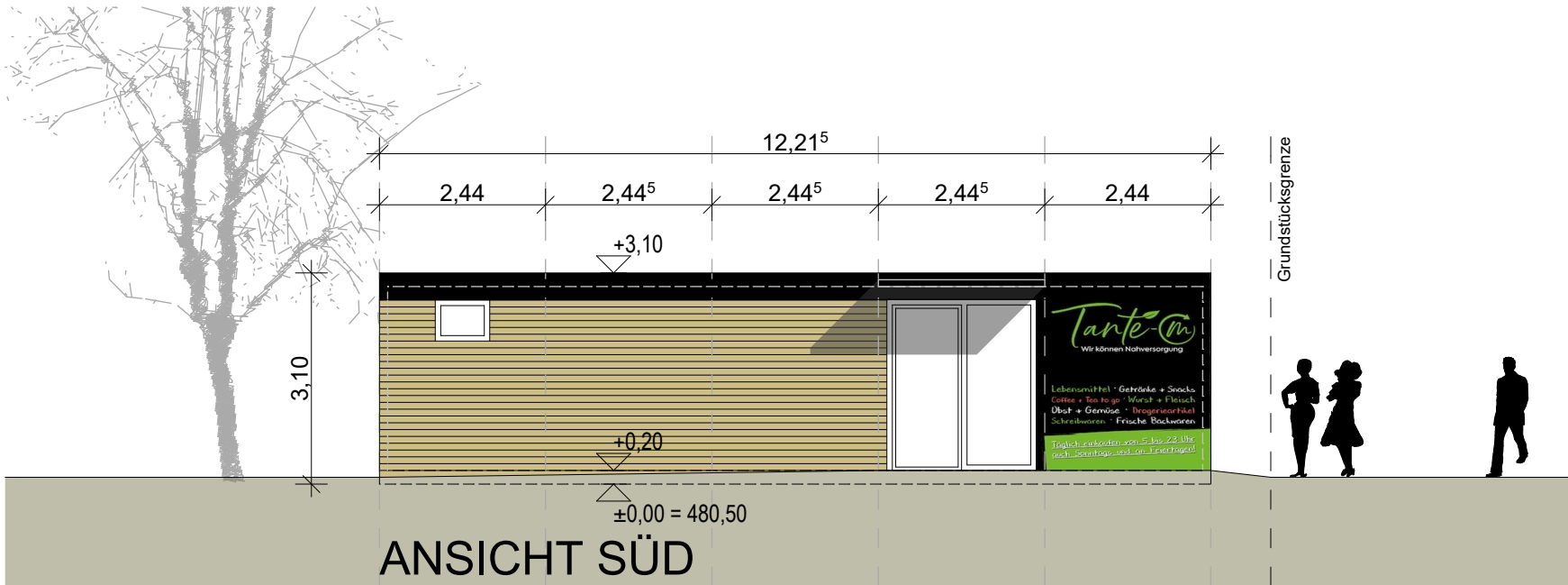

Markus Lägeler
Dipl. Ing. FH freier Architekt, M.Sc.
Energieberatung
Immobilienbewertung

Kapleweg 6
73579 Schechingen

Tel. 07175 / 92 33 750
laegeler@gmx.net
www.vier-eigene-waende.de

Bauvorhaben:
NEUBAU DORFLADEN
Tante-m
Marktplatz 8, Flst-Nr. 18/1 + Teil von 19
73579 Schechingen

Bauherr:
Gemeinde Schechingen
Bürgermeister Stefan Jenninger
Marktplatz 1
73579 Schechingen

Schechingen, den 19.12.2022

Stefan Jenninger
Bauherr

Bauherr

Schechingen, den 16.12.2022

Lägeler
Architekt

ANSICHT SÜD + OST

M 1:100

Datum: 16.12.2022

Plan-Nr. BG03

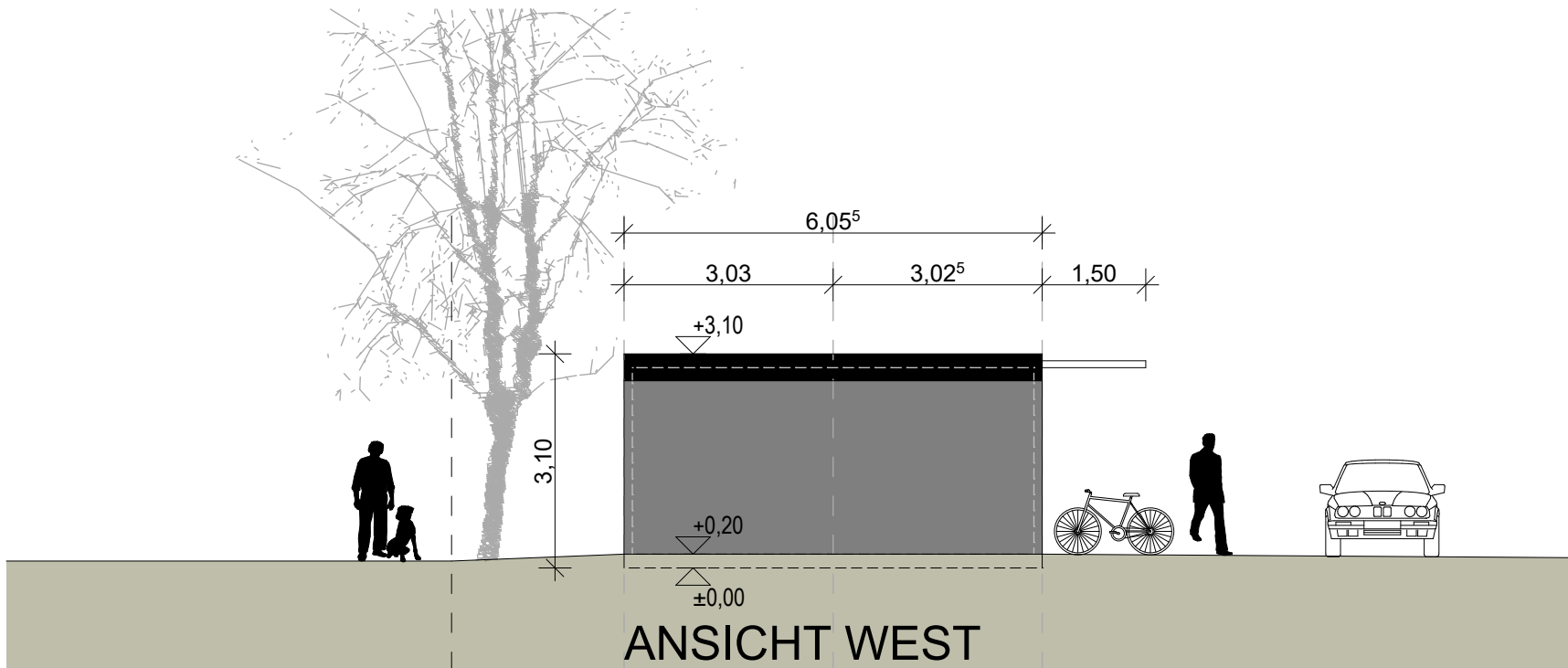
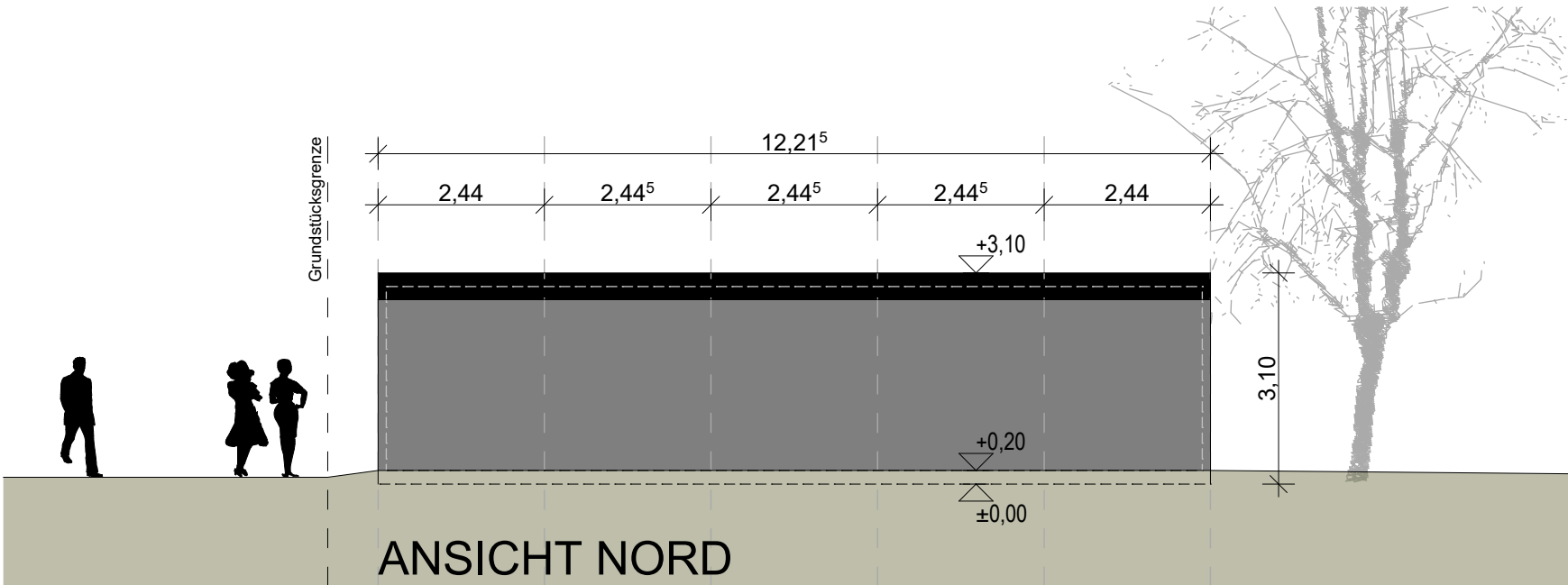

Markus Lägeler
 Dipl. Ing. FH freier Architekt, M.Sc.
 Energieberatung
 Immobilienbewertung

Kapleweg 6
 73579 Schechingen

Tel. 07175 / 92 33 750
 laegeler@gmx.net
 www.vier-eigene-waende.de

Bauvorhaben:
NEUBAU DORFLADEN
 Tante-m
 Marktplatz 8, Flst-Nr. 18/1 + Teil von 19
 73579 Schechingen

Bauherr:
 Gemeinde Schechingen
 Bürgermeister Stefan Jenninger
 Marktplatz 1
 73579 Schechingen

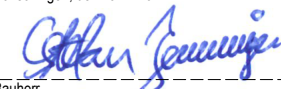
Schechingen, den 19.12.2022

 Bauherr

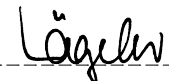
Bauherr

Schechingen, den 16.12.2022

 Architekt

ANSICHT NORD + WEST

M 1:100

Datum: 16.12.2022

Plan-Nr. BG04